

## MODALITÉS D'INSCRIPTIONS



### PIÈCES À FOURNIR

Justificatif de domicile  
(facture électricité, téléphone,...)

Justificatifs CAF de votre QF  
et Aides aux Temps Libres  
(pour les bénéficiaires)

Attestation d'assurance  
(responsabilité civile)

Carnet de santé

**INSCRIPTIONS DU 7 AU 25 JUIN**  
de préférence par mail :  
[animation@ville-liverdun.fr](mailto:animation@ville-liverdun.fr)

Nous sommes contraints de fournir des effectifs exacts à certaines structures d'accueil. De ce fait, les inscriptions hors délais ne pourront être prises en compte. L'inscription ne sera effective qu'à la restitution du dossier complet. La non présentation de votre QF entraînera la facturation au tarif le plus élevé. Possibilité de payer en **chèques vacances**.

## ATTENTION AU DÉCOLLAGE

du 7 au  
30 juillet



Nos astronautes vont se préparer pour un voyage exceptionnel dans l'espace. Nous y découvrirons des moments forts en émotions en compagnie de Thomas Pesquet, commandant de bord dans la station spatiale internationale (ISS), et de son équipage américain et japonais.

Pour cette mission Alpha, 60% du temps est consacré à des expériences scientifiques. Alors les enfants prêts ? Partez !

## QUAND L'ART S'INVITE...

du 2 au  
27 août

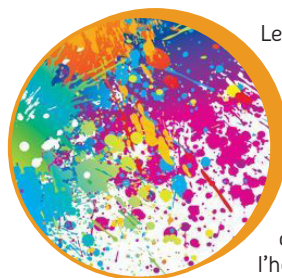

Le thème de ce mois a pour but de rendre accessible ce qui semble insaisissable, car l'art peut l'être parfois. Mais l'on se rend compte qu'il est tout autour de nous. L'art est émotion, création, émerveillement, c'est un assemblage d'idées, il nous rassemble, c'est un art de vivre. Et pour nous aider à le décrypter, des intervenants nous ferons l'honneur d'être présents. Les enfants découvriront l'art de manière ludique et sous différentes approches. Cela leur permettra de faire ressortir leur esprit créatif et leur sens critique tout en laissant libre court à leur imagination.

**Le planning des activités** sera communiqué aux familles chaque semaine.

AGRÉÉ  
CAF  
& DDCCS

### Service jeunesse

Lundi, mardi, jeudi, vendredi  
de 9h à 12h et de 14h à 17h  
14 rue de la Gare - 54460 Liverdun  
03 83 24 63 49 - [www.liverdun.fr](http://www.liverdun.fr)  
[service.jeunesse@ville-liverdun.fr](mailto:service.jeunesse@ville-liverdun.fr)



## PÔLE JEUNESSE VILLE DE LIVERDUN



3/14  
ANS



ACCUEIL  
2 sites  
sur le Plateau

Accueil Collectif de Mineurs  
du 7 juillet au 27 août 2021



ville de liverdun

## UN ACCUEIL DE QUALITÉ

3/14  
ANS

Le centre, agréé par la Direction Départementale de la Cohésion Sociale et la Caisse d'Allocations Familiales, est ouvert **aux enfants scolarisés\***. Les repas (déjeuner et goûter) sont inclus dans la prestation.



## UN RYTHME RESPECTÉ

Petits  
&  
Grands

### Journée type

Une garderie est assurée de 7h45 à 9h00 et de 17h00 à 18h00.

Les enfants sont pris en charge de 9h00 à 17h00. Ils commencent la journée par un éveil corporel puis participent à des ateliers manuels, des jeux et des activités sportives. Les 3/5 ans se reposent après le repas.



## TARIFS

semaine  
de 4 ou 5  
jours

Tranche et QF <sup>(1)</sup>	Participation parentale <sup>(2)</sup>		
	3 jours du 7 au 9/07	4 jours sans mercredi	5 jours
QF < 650	34,17€ si aide CAF 22,77 €	45,56 € si aide CAF 30,36 €	56,95 € si aide CAF 37,95 €
650 < QF < 799	40,47 € si aide CAF 29,07€	53,96 € si aide CAF 38,76 €	67,45 € si aide CAF 48,45 €
800 < QF < 999	49,92 €	66,56 €	83,20 €
1000 < QF < 1349	51,51 €	68,68 €	85,85 €
1350 < QF < 1499	53,10 €	70,80 €	88,50 €
QF < 1500	53,10 €	70,80 €	88,50 €
Extérieurs QF < 800	40,47 € si aide CAF 29,07€	53,96 € si aide CAF 38,76 €	67,45 € si aide CAF 48,45 €
Extérieurs QF > 800	60,96 €	81,28 €	101,60 €

NB : Les familles bénéficiaires des aides aux vacances CAF (3,80 €/jour) reçoivent automatiquement une attestation de la CAF en début d'année. Les personnes ne relevant pas du régime général ne bénéficient pas de la prestation CAF (4,39 €/jour).

(1) QF = Quotient Familial CAF.

(2) Prestation journalière de la CAF déjà déduite.

Le centre est placé sous la responsabilité d'un directeur titulaire ou stagiaire du BAFD. Les animateurs sont titulaires du BAFA ou en cours d'acquisition, car l'Accueil Collectif de Mineurs est également un lieu de professionnalisation et de formation pour les jeunes qui souhaitent faire carrière dans l'animation.

(\*) Les enfants doivent avoir acquis la propreté